

# Buurtbericht

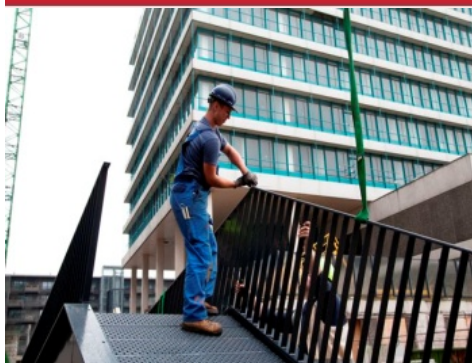

Gebouw Roetersstraat 15

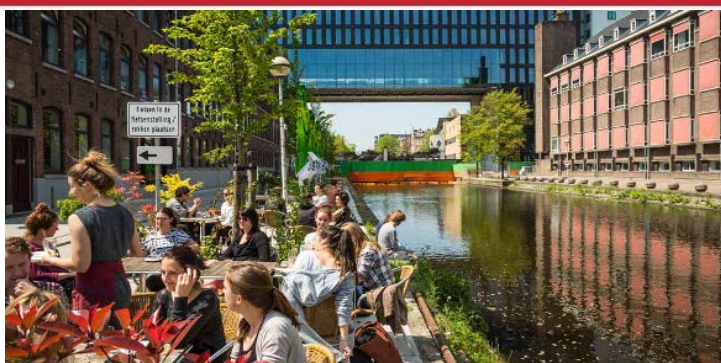

Het terras van CREA met op de achtergrond het gebouw boven de Nieuwe Achtergracht

15 oktober 2013

Beste bewoners, ondernemers en andere belangstellenden,

Zoals afgesproken, informeren wij u over de voortgang en de planning van de werkzaamheden aan de twee projecten op de Roeterseilandcampus.

## Gebouw Nieuwe Achtergracht 66 (gebouw B/C, zie plattegrond op achterzijde)

De afbouw van dit pand is in volle gang. Zowel binnen als buiten wordt met man en macht gewerkt om het gebouw eind van dit jaar op te leveren. Om deze planning te halen is het noodzakelijk dat wij de komende tijd ook op zaterdag werkzaamheden verrichten. Aangezien de werkzaamheden op de zaterdagen alleen in het gebouw plaatsvinden, verwachten wij dat dit geen overlast voor de omgeving veroorzaakt. Met de aannemer is bovendien afgesproken dat zij het bouwterrein op zaterdag alleen mogen betreden vanuit de Roetersstraat en binnen beperkte werktijden, te weten van 8:00 tot 16:00 uur.

Na de oplevering zal het gebouw nog ingericht worden om onderzoek en onderwijs mogelijk te maken. We verwachten dat de studenten en medewerkers met ingang van het collegejaar 2014-2015 verhuisd zijn naar de Roeterseilandcampus.

## Gebouw Roetersstraat 15, (gebouw A, zie plattegrond op achterzijde)

Het proces in gebouw A verloopt minder voorspoedig. Vanwege een verschil van inzicht over de wijze van uitvoering van werkzaamheden tussen de Universiteit van Amsterdam en de aannemer heeft het bouwproces vertraging opgelopen. Momenteel vinden er bijna geen werkzaamheden in dit gebouw plaats. Dit betekent dat een deel van de overlastgevende werkzaamheden (sloop en vervanging van de gevel) nog niet heeft plaatsgevonden. De UvA is met de aannemer in overleg om tot een oplossing te komen.

Zodra wij voor gebouw A weten wanneer de werkzaamheden die mogelijk overlast veroorzaken worden hervat, zullen wij u weer informeren.

### Vragen of opmerkingen?

Mocht u vragen en/of opmerkingen hebben, dan kunt u terecht bij Carin Bosboom, omgevingsmanager van de Roeterseilandcampus, telefoonnummer 020 – 525 7704 of per e-mail: [gebiedsregisseur-roeterseiland-bb@uva.nl](mailto:gebiedsregisseur-roeterseiland-bb@uva.nl).

Voor meer informatie over de ontwikkeling van de Roeterseilandcampus kunt u terecht op [www.uva.nl/roeterseiland](http://www.uva.nl/roeterseiland).

